г. Москва
ул. Костикова, 5

62,7 м.кв.

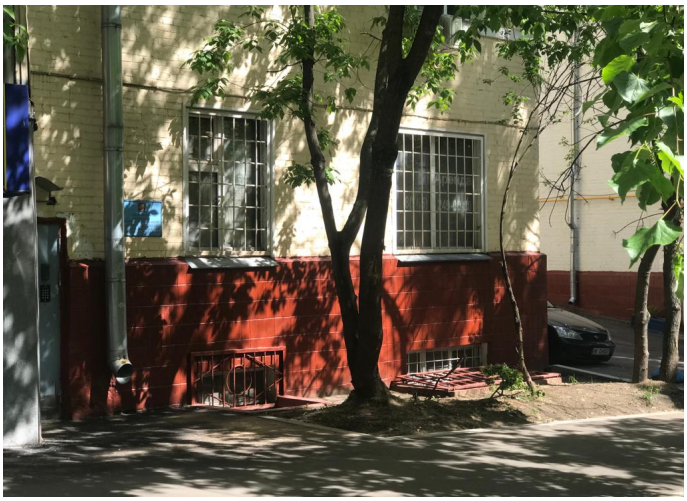

Коммерческие условия:

Стоимость	23 000 000 руб

Технические характеристики:

Общая площадь	62,7 м.кв.
Назначение	Продажа
Тип здания	Нежилое
Материал стен	Кирпич
Высота потолков	3 м
Готовность документов	100%

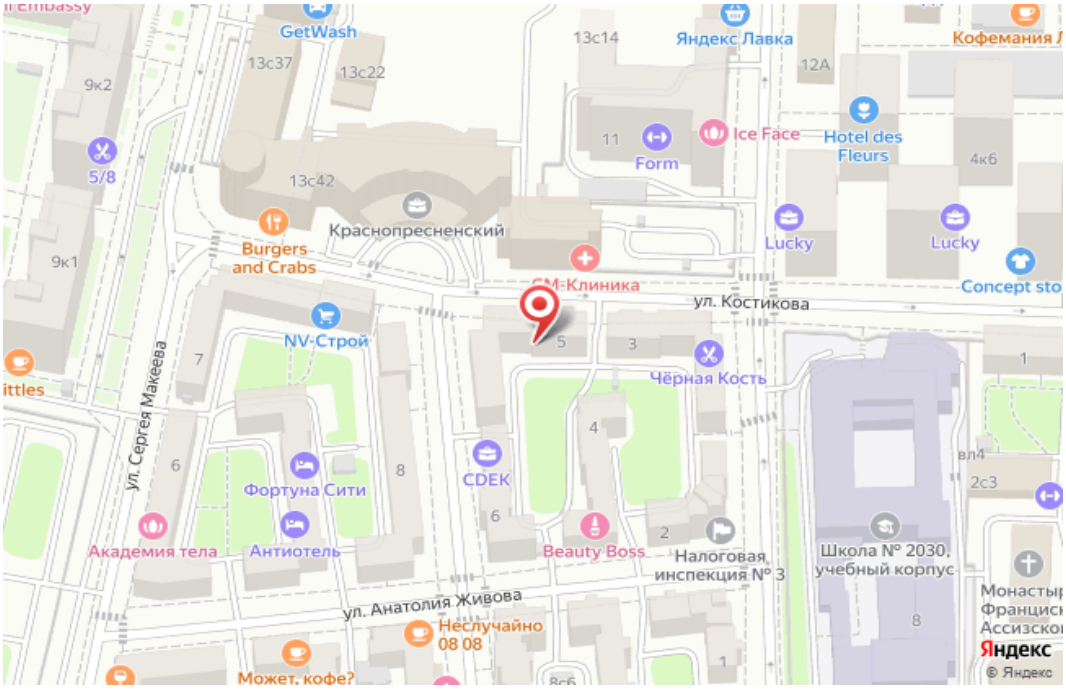

г. Москва
ул. Костикова, 5

62,7 м.кв.

Описание:

Продаем помещение 62,7 м на 1 этаже.

• Расположение: Крупный район с интенсивным транспортным сообщением, большим, плотным, жилым массивом и высоким пешеходным трафиком.
• Помещение: есть мокрая точка, высота потолка 3 м. Данную сделку можно также рассматривать как ППА со всеми преимуществами выкупа по 159-ФЗ (рассрочка на 7 лет; юридическая чистота, гарантированная Государством, и пр.)

Вход через подъезд.

г. Москва

ул. Костикова, 5

62,7 м.кв.

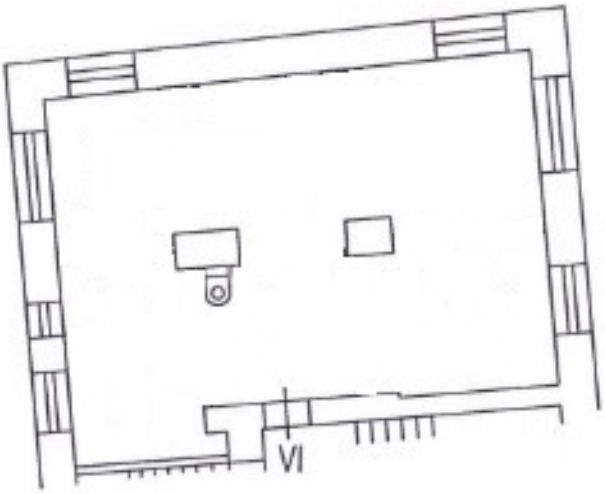

г. Москва
ул. Костикова, 5

62,7 м.кв.

+7 495 118 21 53

www.broker360.ru

г. Москва

ул. Костикова, 5

62,7 м.кв.

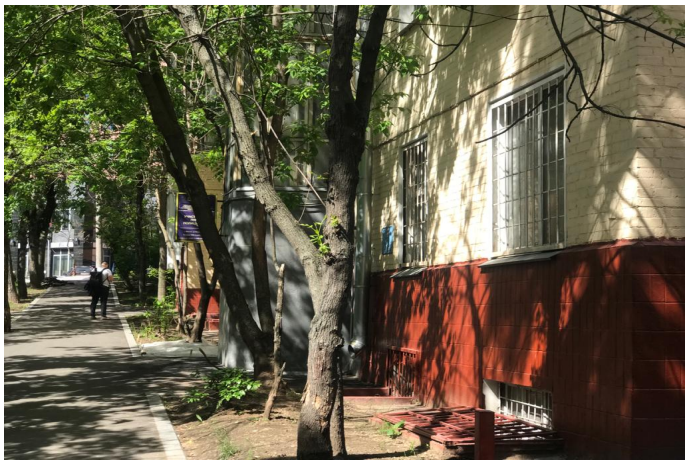

г. Москва

ул. Костикова, 5
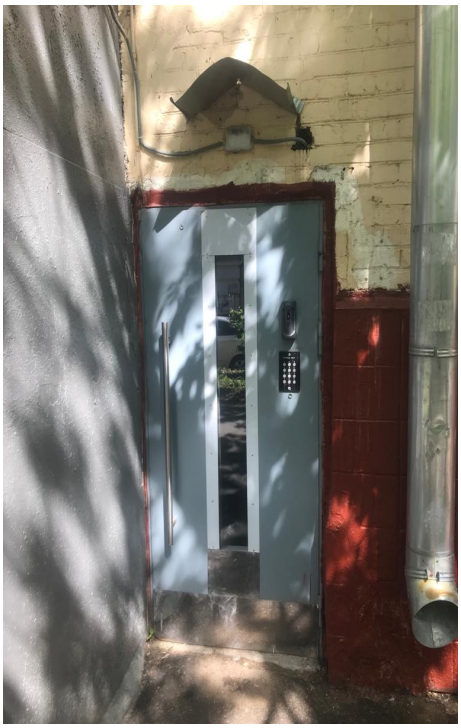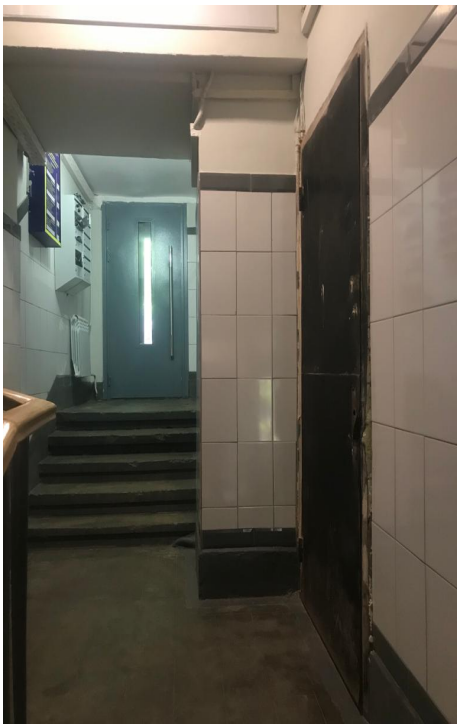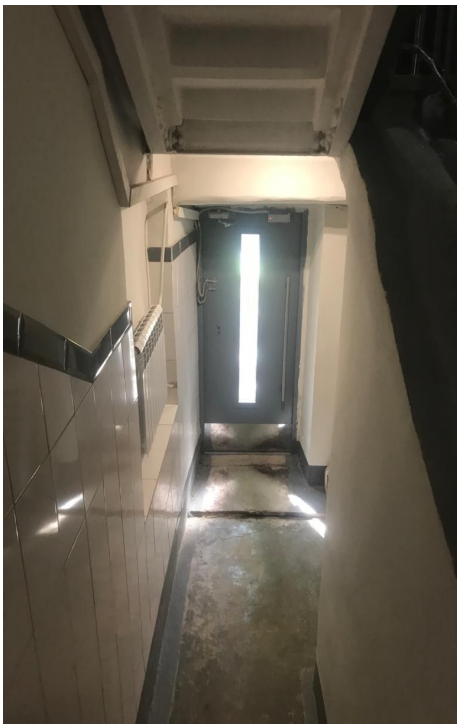
62,7 м.кв.